Van krant tot klik: mediawijsheid in historisch perspectief


1901. — 1 Cent. — 4de Jaargang N

Nieuwe Gazet

menten worden aangenomen in onze Bureelen : OUDE BEURS, 35, Antwerpen, en op alle Postkantoren

ALLE BRIEVEN, ANNONCEN & MEDEDEELINGEN TE ZENDEN AAN HET BESTUUR

TELEFOON 853

INSCHRIJ

Een jaar, 8 fr.; 6 maanden, 4 fr.

De annoncen buite Antwerpen, worden vangen door den hr D Beurs, 35, Antwerpe Office de Publicité Brussel.

Zij beweert dat het gemeentebestuur onderzoek wil doen mislukken, doodeenmaal omdat het de lastenbetalers verplicht persoon aan te bieden,

onzin!

de belastingschuldige dan niet zelf tributie op het bureel van den ontvan betalen! Is het ernstig aan te de burgers, op een heele maand, tijd zouden hebben om hun regaan indienen!

alen hadden veel liever das het ur wat minder voorzorgen van nemen. Dat zou hun kiesdrahebben, door allerlei dwangog en omkooperij de volksvervalschen en tegen het liexploiteeren.

mislukt en nu hitsen de estendige Deputatie te houding is altoos dewielen steken en uit lijt voor hun kraam bestuur in 't harnas

en gesproken van hardige belastin en antwoorden od maken hoe het Staatsbetingen. Wij deelen zoo andregeling in hun

Ook is haar dossier nu opgezonden voor onderzoek of er reden is, haar van de voordeelen van de wet-Bérenger, die dezer dagen op eenige berouwvolle zondaars zal worden toegepast, te laten genieten.

Ook net ontsnapt!

Het gezin Schuler zat Donderdag in de Zwitsersche stad Schwyz vreedzaam aan tafel: Vader, moeder met haar jongste op den schoot, en tegenover hen een zoon en dochter. Daar opeens viel het middenvak van een der muren in steenbrokken naar binnen, de linnenkast die daarvoor stond, sloeg in stukken voorover, de lamp werd gedoofd en plotte van den zolder, en de leden van het gezin werden van hun plaatsen geslingerd. Wat was er gebeurd! Een reusachtige boom, die voor het huis stond, werd gekapt, maar de werklieden hadden hem niet kunnen houden, en toen was het enorme gevaarte door den twee voet dikken muur in het huis geslagen, juist neerploffend op en door de tafel heen, maar net tusschen de aanzittenden door. In den muur was een gat als een wijde poort; de 35 voet lange en 8 voet dikke stam had alles verpletterd; het uiteinde, dat op de canapé aan den overliggenden muur terecht was gekomen, had dit meubel in tweeën gebeukt. En toen de buren toesnelden vonden zij al de leden van het gezin Schuler geheel ongedeerd te midden van pain en scherven liggen.

In de Kamer

Dinsdag werd de zitting om 2 uren geopend onder het voorzitterschap van den heer De Sadeleer.

De ministers antwoorden op de vragen in voorgaande zittingen gesteld.

Afstelling van generaal De Tilly

De heer RENKIN ondervraagt den minister van oorlog, over de afstelling van luitenant-generaal De Tilly als bevelhebber der Militaire school en zijn op pensioen stelling.

De heer VERHAEGEN haalt het oordeel aan dat sommige officieren over de bevelhebber der militaire school hebben geveld; allen spreken met den grootsten lof over het antwerpen plan van den luitenant-generaal.

COURANT D'ALKMAAR. — De

President Kruger

Het geopereerde oog van President Kruger is weer onderzocht en de toestand werd goed bevonden. De dag waarop het rechteroog zal geopereerd worden is nog niet bepaald.

Onnoodig hierbij te herhalen wat we reeds gisteren gezegd hebben over de verontrustende tijdingen uit de Engelsche drukpers, betreffende den gezondheidstoestand van president Kruger.

OORLOG

Transvaal en Engeland

Edward VII

Te vroeg gekraaid

De troonsbeklimming van den prins van Wales, met den titel van Koning van het Verceniged koninkrijk en de Engelsche kolonies, en als Keizer van Engelsch Indië, bleef niet beperkt bij het afleggen en verkondigen van dit nieuw tijdvak in de Engelsche geschiedenis.

Ook te Pretoria is de proklamatie des Konings gelezen, maar hoeria is Edward VII, afgezonderd zijne andere titels, aangeduid als OPPERHEER VAN EN OVER HEEL TRANSVAAL!

Hoe de proklamatie luidt die te Bloemfontein moet afgelezen zijn, weten we niet; maar met zekerheid kunnen we zeggen:

Dat, ten minste voor het oogenblik die OPPERHEERSCHAPPIJ OVER HEEL TRANSVAAL, ongeveer gelijk staat met de annexie der twee Zuider Republieken; want die annexie bestaat nog enkel OP 'T PAPIER!

Voorgedaan is nageleerd

Zuid Afrika op 't spel

Wie was het die beweert heeft dat Koningin Victoria, na een tweede en langdurige

De Hollanders wille van

Algemeen wordt er gezeg genheid der Kaapsche Hol tengewoon groot was voor K mes de Koningin uitgestorv land.

De meeste bunner oordeel van elke belofte van trouw ward VII, zoodat ook met h bejaarde Koningin, de trou bij de Kaapsche Boeren uit

Wat hiervan het onmidd wezen, zullen wij weldra w

De Boeren en dege

Het Engelsch verdedig

De schade door de Boeren gebracht aan de goudmijnen, ongerekend de verwoestingen aan de koolmijnen, worden op zoowat 10 miljoen frank.

Daarin komt de verwoesting teit te Krakpan alleen tusch joen; maar nu ook is het le dat gevraagd werd voor de mijnen.

Bijna, zegt een telegram de mijnwacht, sterk 1200 m meeste manschappen zijn s zullen dus een bruikbaar kor

Maar... wanneer het kom da's een tweede kwestie, w digt de berichtgever zijn tijd

"Zoodra er gele gaat het nieuw kerr Rand!

En die gelegenheid is nog

De laatste aanval op

Uit Kaapstad wordt gemel dat bij den laatsten aanval op de mijnen bij Kleinfont van Johannesburg, een st pond sterling is aangericht.

Kleinfontein ligt aan het de van het goudrif, is tamel onbeschermd. Bij den aanv ren tusschen twee en dr sterk.

De machinerie is stelse vermoedelijk onder leidin

Liberas

CENTRUM VOOR DE GESCHIEDENIS VAN HET VRIJE DENKEN EN HANDELEN



Mediawijsheid
Wat is dat?

Bekijk het filmpje

https://vimeo.com/600081255

Stellingenspel



Ik ben zelf actief op zoek naar nieuws



Ik vertrouw het nieuws dat in de krant staat

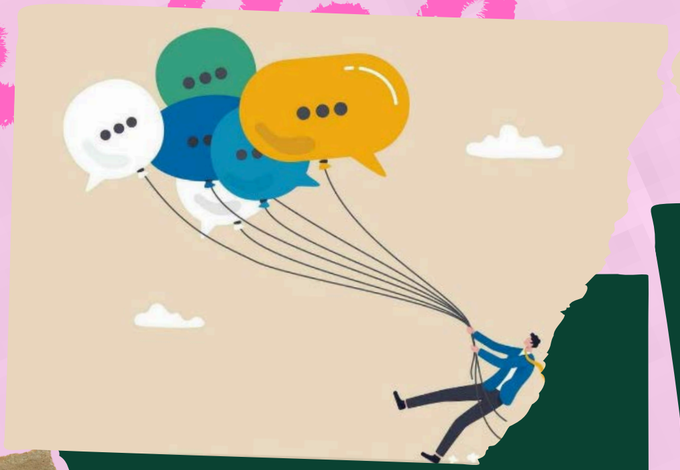

Ik vind de huidige nieuwsmedia neutraal



Ik vind dat de huidige nieuwsmedia vooringenomen zijn



Les 1: Verzuilde media begin twintigste eeuw

- Concepten: verzuiling en verzuilde media
- Anlalyseer een Belgische krant uit 1901
- Evolutie journalistieke cultuur
- Kritisch denken over objectiviteit
- Kritisch denken over gekleurdheid van nieuws

Historische context: 1901

Tijd van verzuiling, wat is dat?

Belgische samenleving, eind 19e tot midden 20e eeuw

Tijd van ontkerkelijking, verstedelijking en industrie

Aangrijpende veranderingen tegenover vorige periode

Verzuiling is het antwoord op deze veranderingen





Historische context: 1901

Tijd van verzuiling, wat is dat?

De organisatie van het maatschappelijk leven op basis van levensbeschouwelijke verscheidenheid

Katholieken, liberalen, socialisten

Organiseren zich ideologisch met eigen scholen, ziekenhuizen, vakbonden, jeugdbeweging, politieke partij, sportclubs, cultuurverenigingen,...

Verschillende groepen binnen samenleving

Ideologische tegenstanders

Historische context: 1901

Op welke manier kan verzuiling invloed hebben op de opinie van mensen?



Mensen leven binnen hun netwerk van de zuil

Leven binnen een bepaalde ideologie en levensbeschouwing

Lezen, horen en zien binnen hun zuil

Wat is het goede, wat is het slechte

Zodat zuil kan blijven verder bestaan



Historische context: 1901

Welke invloed had de verzuiling op de pers in België?

Grote rol

Informatie verspreiden en opiniëren

Zorgt voor referentiekader

Goed spreken over eigen zuil

Slecht spreken over andere zuil

Zijn kranten in het begin van de twintigste eeuw objectief/neutraal?
Waarom zouden ze dat (niet) willen zijn?

Bronnenonderzoek

1901



Wat schrijft *De Nieuwe Gazet* over de socialisten? (let op taalgebruik)

Wat schrijft *De Nieuwe Gazet* over de katholieken? (let op taalgebruik)

Wat schrijft *De Nieuwe Gazet* over de liberalen? (let op taalgebruik)

Kan je op basis van je vorige antwoorden afleiden tot welke zuil *De Nieuwe Gazet* behoort?

Hoe uiten de kenmerken van deze zuil zich in deze krant?

Terugkoppelen

Bestaat verzuiling vandaag de dag nog volgens jou?

Op welke manier verschilt deze krant met de huidige kranten?

Zijn er overeenkomsten?

Zijn de kranten vandaag neutraler/objectiever?

Les 2: Ontzuiling



Evolutie van kranten in de loop van de 20e eeuw

Analyseer Belgische kranten uit 1966 en 1989

Evolutie journalistieke cultuur

Evolutie journalistieke cultuur, ontzuiling?

Kritisch denken over objectiviteit

Kritisch denken over gekleurdheid van nieuws

Stellingenspel

Objectiviteit bestaat

Het nieuws op VRT is objectief

Het nieuws op VTM is objectief

Nieuws dat ik op TikTok zie, is objectief



Bronnenonderzoek

1966/1989

Welke overeenkomsten merk je met de vorige kranten?

Verschillen: vorm, stijl, taal/schrijfstijl?

Zijn deze kranten objectiever dan de vorige? Waarom?

Zie je nog sporen van verzuiling in de krant?



Les 3: Nieuwsmedia in het digitale tijdperk



Waarom zou men het nieuws digitaliseren?

Wat zijn de voordelen van digitaal nieuws?

Hoe veranderde *De Nieuwe Gazet* bij de digitale versie?

Kenmerken van nieuwsmedia in het digitale tijdperk?

Stellingenspel



Het enige doel van de huidige nieuwsmedia is mensen informeren

De media beïnvloeden mijn wereldbeeld en mening over maatschappelijke kwesties

Er zijn nieuwsmedia die ik met opzet altijd raadpleeg

Er zijn nieuwsmedia die ik met opzet nooit raadpleeg

Bronnenonderzoek

huidige media



Waarom zou men het nieuws digitaliseren? Wat zijn de voordelen?

Wat zijn de kenmerken van nieuwsmedia in het digitale tijdperk?

Welk verschil merk je op tussen deze kranten en die uit 1960/80?

***De Nieuwe Gazet* bestaat vandaag niet meer. Ze is geïntegreerd in een grotere krant? Welke krant is dat? Waarom?**

Zie je nog sporen van verzuiling?

Creatieve opdracht: ontwerp je eigen voorpagina

Creatieve opdracht

voorpagina’s ontwerpen



Maak een voorpagina op de manier waarop een journalist uit 1901, 1960/1980 en 2020 een voorpagina zou maken

Gebruik Canva.com voor deze opdracht

Bereid een korte presentatie voor: welk thema gekozen, waarom? Hoe toegepast? Voornaamste verschillen tussen de voorpagina’s?



Enquête mediawijsheid